Establecido 29 años

EP/HS/6-3: 2 Dormitorio Apartamento en venta en Garrucha

250.000€

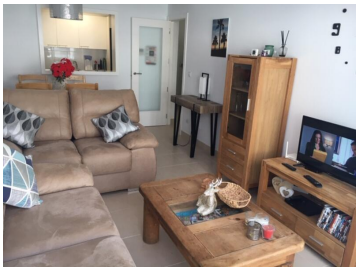

Piso en alquiler, Residencial El Pinar, Garrucha, Almería. Hermoso apartamento recién amueblado, muy moderno, de 2 dormitorios y 2 baños con aire acondicionado, cerca de la playa.

- Situado muy cerca del supermercado Lidl ya solo unos minutos a pie de la primera línea, las playas, el paseo marítimo y la calle principal del puerto / ciudad de Garrucha ya poca distancia del puerto deportivo y del puerto / mercado de pescado. Corto viaje en autobús al parque acuático Vera playa, al balneario de Mojácar Playa y al casco antiguo de Mojácar y al pueblo de Vera.
- Ascensor de acceso al apartamento y aparcamiento subterráneo.
- Aire acondicionado en salón y dormitorios.
- Salón con sofás, TV y acceso a terraza.
- Cocina totalmente equipada.
- Apartamento de dos habitaciones, una cama doble y una habitación doble.
- Dos baños, uno con plato de ducha.
- Piscina privada de residentes, pistas de tenis de "pádel" y jardines.
- Wi-Fi gratuito entre junio y septiembre y un suplemento opcional fuera de estos meses.

- ✓ **2 Dormitorios**
- ✓ **Niños permitidos**
- ✓ **Lavavajillas**
- ✓ **Lavadora**
- ✓ **Terraza privada**
- ✓ **Vistas al mar**
- ✓ **3 minutos caminar a las tiendas**
- ✓ **2 Baños**
- ✓ **Totalmente amueblado**
- ✓ **Nevera-congelador**
- ✓ **Aparcamiento privado**
- ✓ **Televisión**
- ✓ **Wifi**
- ✓ **Aire acondicionado**
- ✓ **Cocina / Placa**
- ✓ **Microonda**
- ✓ **Piscina Comunitaria**
- ✓ **Vistas a la montaña**
- ✓ **5 minutos caminar a una playa**

(+34) 950 478 612 www.realtorsalmeria.com info@realtorsalmeria.com

Paseo del Mediterraneo 17, Mojácar Playa, 04638, Almería